

# 電波学園ありがとう奨学生 志願書 / 受験票

(記入例を参考に必要事項を記入してください)

電波学園ありがとう奨学生志願書および受験票は  
下記 URL からダウンロードできます。

<http://www.denpa.jp/arigato.html>

## 《志願書記入例》

### 電波学園ありがとう奨学生志願書

理事長 殿

年 月 日 受理	受理者印
受験番号 号	

※太枠内に必要事項を記入し、受験票と一緒に送付してください。

志望校	名古屋工学院専門学校	志望学科	情報処理学科
受験希望日 試験会場	<input checked="" type="checkbox"/> 10月28日(土) <input checked="" type="checkbox"/> 名古屋 <input type="checkbox"/> 浜松 <input type="checkbox"/> 高山 <input type="checkbox"/> 富山 <input type="checkbox"/> 飯田 <input type="checkbox"/> 那覇		
	<input type="checkbox"/> 1月27日(土) <input type="checkbox"/> 名古屋 <input type="checkbox"/> 浜松 <input type="checkbox"/> 高山 <input type="checkbox"/> 福井 <input type="checkbox"/> 伊勢		
フリガナ	デンバ タロウ	生年月日	平成 11 年 5 月 25 日生
氏 名	電波 太郎	年 齢	満 18 歳
現住所	〒456-0000 TEL 052-681-0000 愛知県名古屋市熱田区神宮0-0-00		
学校名	愛知 <small>都道府県 市私( )立</small>	工学院	<small>高等学校・高認 専門学校</small>
学科名	普通	科	卒業(見込)年月 30 年 3 月

写真貼付

●正面脱帽  
4 cm × 3 cm  
裏面に氏名を記入

筆記試験結果	面接結果	選考総合結果

※ この志願書に記入されました個人情報は、電波学園ありがとう奨学生選考以外の目的に使用することはありません。

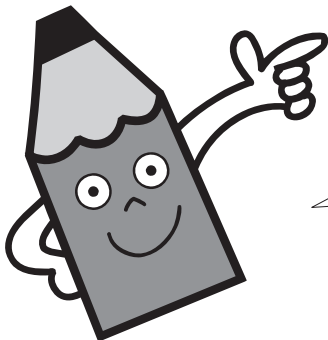

この記入例を参考に  
右の志願書に必要な事項を  
記入してください。

## 電波学園ありがとう奨学生志願書

理事長 殿

年 月 日 受理	受理 者印	
受験番号		

※太枠内に必要事項を記入し、受験票と一緒に送付してください。

志望校		志望学科	
受験希望日 ・ 試験会場	<input type="checkbox"/> 10月28日(土) <input type="checkbox"/> 名古屋 <input type="checkbox"/> 浜松 <input type="checkbox"/> 高山 <input type="checkbox"/> 富山 <input type="checkbox"/> 飯田 <input type="checkbox"/> 那覇		
	<input type="checkbox"/> 1月27日(土) <input type="checkbox"/> 名古屋 <input type="checkbox"/> 浜松 <input type="checkbox"/> 高山 <input type="checkbox"/> 福井 <input type="checkbox"/> 伊勢		
フリガナ		生年月日	平成 年 月 日生
氏名		年齢	満 歳
現住所	〒 TEL — —		
学校名	都道府県 市私( )立		高等学校・高認 専門学校
学科名	科	卒業(見込)年月	年 月

キリトリ線

筆記試験結果	面接結果	選考総合結果

**写真貼付**

●正面脱帽  
4 cm × 3 cm  
裏面に氏名を記入

※ この志願書に記入されました個人情報、電波学園ありがとう奨学生選考以外の目的に使用することはありません。

《記入例》

受験票 (2018年度募集)	
受験番号	※記入しない
フリガナ	デンパ タロウ
氏名	電波 太郎
志望校	名古屋工学院専門学校
志望学科	情報処理科
受験会場 (○で囲む)	<div style="display: flex; justify-content: space-between;"> <span>名古屋</span> <span>浜松</span> <span>高山</span> <span>富山</span> </div> <div style="display: flex; justify-content: space-between;"> <span>飯田</span> <span>福井</span> <span>伊勢</span> <span>那覇</span> </div> <small>(富山・飯田・那覇は第1回、福井・伊勢は第2回のみ開催)</small>
<div style="display: flex; justify-content: space-between;"> <div style="width: 70%;"> <p><b>注意事項</b></p> <ol style="list-style-type: none"> <li>1. 受験票は志願書受理後に発送します。試験当日必ず持参すること。</li> <li>2. 試験当日は時間までに会場に集合し指示された教室に入ること。</li> <li>3. 集合時間・場所等のご案内は受験票に同封します。</li> </ol> </div> <div style="width: 25%; text-align: center;"> <p>受付印</p> <div style="border: 1px solid black; width: 80px; height: 80px; margin: 0 auto;"></div> </div> <div style="width: 5%;"></div> <div style="width: 20%; text-align: center;"> <p><b>写真貼付</b></p> <div style="border: 1px dashed black; padding: 5px; width: 100px; height: 100px; margin: 0 auto;">  </div> </div> </div>	

受験票も  
忘れず記入して  
写真を貼付のうえ  
志願書と一緒に  
送ってください。

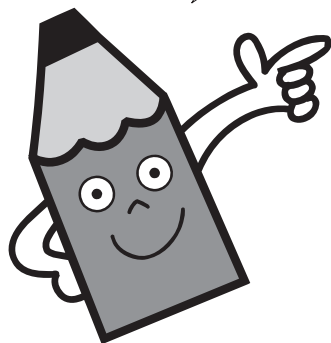

キリトリ線

受験票 (2018年度募集)	
受験番号	
フリガナ	
氏名	
志望校	
志望学科	
受験会場 (○で囲む)	<div style="display: flex; justify-content: space-between;"> <span>名古屋</span> <span>浜松</span> <span>高山</span> <span>富山</span> </div> <div style="display: flex; justify-content: space-between;"> <span>飯田</span> <span>福井</span> <span>伊勢</span> <span>那覇</span> </div> <small>(富山・飯田・那覇は第1回、福井・伊勢は第2回のみ開催)</small>
<div style="display: flex; justify-content: space-between;"> <div style="width: 70%;"> <p><b>注意事項</b></p> <ol style="list-style-type: none"> <li>1. 受験票は志願書受理後に発送します。試験当日必ず持参すること。</li> <li>2. 試験当日は時間までに会場に集合し指示された教室に入ること。</li> <li>3. 集合時間・場所等のご案内は受験票に同封します。</li> </ol> </div> <div style="width: 25%; text-align: center;"> <p>受付印</p> <div style="border: 1px solid black; width: 80px; height: 80px; margin: 0 auto;"></div> </div> <div style="width: 5%;"></div> <div style="width: 20%; text-align: center;"> <p><b>写真貼付</b></p> <div style="border: 1px dashed black; padding: 5px; width: 100px; height: 100px; margin: 0 auto;"> <p style="text-align: center;">●正面脱帽 4 cm × 3 cm</p> <p style="text-align: center;">裏面に氏名を記入</p> </div> </div> </div>	

キリトリ線